

LE DON DE SANG EN FÊTE À LAVAL

Du 2 au 8 novembre

EXPOSITION 2/11 - 8/11



MUSÉE DES SCIENCES

COLLECTE DE SANG 5/11

MAISON DU DON
14 av. du Père
Domagné

13H/19H



APRÈS-MIDI FESTIVE 7/11



14h/17h Place du 11 nov.

14h

Place du
11 novembre

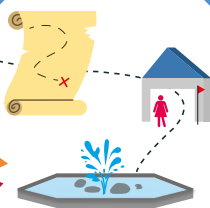

JEU DE PISTE 4/11

KARATÉ 8/11



Changé - 10h30/12h
Salle du Dojo

PROGRAMME

Dans le cadre du plan santé de la ville de Laval et de la convention de partenariat entre la ville de Laval, l'Établissement français du sang Pays de la Loire, l'Union départementale pour le don de sang bénévole de la Mayenne et l'Association pour le don de sang bénévole de Laval et des communes environnantes, la semaine d'animations «Le don de sang en fête à Laval» est organisée et rythmée d'actions variées.

EXPOSITION

Exposition sur le thème du don de sang, **du lundi 2 au dimanche 8 novembre**, sur les grilles du Musée des Sciences de Laval (21 rue du Douanier Rousseau).

JEU DE PISTE

Jeu de piste **le mercredi 4 novembre à 14h**, place du 11 novembre à Laval. Goûter et remise de cadeaux pour les participants.

2 POSSIBILITÉS POUR VOUS INSCRIRE :

1. Remplissez le formulaire d'inscription ci-contre et déposez-le à la Mairie de Laval ou dans votre Maison de quartier.
2. Rendez-vous sur le site www.laval.fr et complétez le formulaire d'inscription en ligne.

COLLECTE DE SANG

Collecte de sang **le jeudi 5 novembre de 13h à 19h**, sans rendez-vous, à la Maison du don de Laval (14 avenue du Père Domagné). Renseignements au **0 800 109 900** et sur www.donusang.net.

APRÈS-MIDI FESTIVE

Après-midi festive **le samedi 7 novembre de 14 h à 17h** sur la Place du 11 novembre. Au programme :

- stand d'information sur le don de sang,
- maquillages pour petits et grands,
- résultats et remise de prix du concours de dessin,
- animations musicales,
- goûter...



INITIATION KARATÉ

Initiation au karaté **le dimanche 8 novembre de 10h30 à 12h**, à la salle du Dojo de Changé.

JEU DE PISTE



Le **mercredi 4 novembre**, un jeu de piste est organisé dans le centre-ville de Laval sur le thème du don de sang. En famille ou entre amis, rendez-vous à 14h Place du 11 Novembre pour une après-midi de découvertes et de surprises !

Vous pouvez vous inscrire dès aujourd'hui grâce au formulaire en ligne sur le site Internet de la ville de Laval (www.laval.fr) ou en remplissant le bulletin ci-dessous et en le déposant à la Mairie de Laval ou dans l'une des 9 Maisons de quartier de la ville (liste des Maisons de quartier au dos).

BULLETIN D'INSCRIPTION AU JEU DE PISTE

Le don de sang en fête à Laval du 2 au 8 novembre
Participation au jeu de piste le 4 novembre de 14h à 18h

Nom..... Prénom.....

Âge.....

Adresse e-mail.....

Je suis adulte accompagnateur

Je suis mineur, un adulte m'accompagnera : Nom..... Prénom.....

Nom de mon équipe (si je participe en équipe).....

J'indique les noms et prénoms de mes coéquipiers (maximum 5 par équipe) :

1.

2.

3.

4.

Rien de plus simple, au départ, une enveloppe remplie de surprises et quelques règles d'or à respecter !

1. Le jeu de piste n'est pas une course contre la montre, partez calmement et ne courez pas !
2. Si vous êtes en groupe, ne vous séparez pas.
3. Respectez les consignes transmises au départ.
4. Respectez le lieu qui vous accueille.
5. Même si vous n'avez pas terminé tous les points d'étapes, retournez Place du 11 Novembre à 17h.
6. N'oubliez pas de rapporter vos fiches d'étapes et toutes les réponses ou images que vous aurez récupérées.
7. Ne jetez aucun papier sur la voie publique.

Venez nombreux participer à cette découverte de la ville, de ses commerçants et de son histoire !

Coupon à retourner à la Mairie de Laval avant le 31 octobre 2015 (2 Place du 11 Novembre, 53000 Laval) ou dans l'une des 9 Maisons de quartier de la ville. Une urne sera présente à l'accueil des Maisons de quartier :

Maison de quartier de Grenoux,
Maison de quartier d'Hilard,
Maison de quartier des Pommeraies,
Maison de quartier du Bourny,
Maison de quartier des Fourches,
Maison de quartier d'Avesnières - Espace Robert Tatin,
Maison de quartier de Saint-Nicolas,
Maison de quartier du Pavement,
CLEP (Centre Lavallois d'Éducation Populaire).

Merci aux commerçants partenaires de cet événement :
Boutique Céлина, Boutique San Marina, Pharmacie du Palais,
Ariane Lingerie et Inkonito.